1年生学年だより

令和３（2021）年5月25日
第 ９ 号
吹田市立第二中学校　第一学年

新たな先生をお迎えしました！

５月になり、二中では新たな先生をお迎えしました。　　です！　　には１年生に所属していただき、新たにクラスでは3組の副担任を務めていただきます。そして、　　授業を担当していただきます。
新たにお二人の先生がこれからみんなとともに歩んでいくこととなりますので、たくさんの時間をともにしながら、関係を深めていってくださいね♪

からのメッセージ

からのメッセージ

これからよろしくお願いします！☺

＜学年の先生＞

	１組	２組	３組
担任			
副担任			

5月28日オンラインHRの動き

8:25	教室でオンラインHRに参加する生徒は登校完了
8:40	オンラインHRスタート（各家庭・制服で参加）
8:55	オンラインHR終了予定
	オンラインHR終了後、登校
9:55	登校完了、教室でのSHR
10:10	１限目スタート（45分授業）
10:55	１限目終了　2限目、3限目も45分授業
12:45	3限目終了　昼休み
	以降は通常A時程

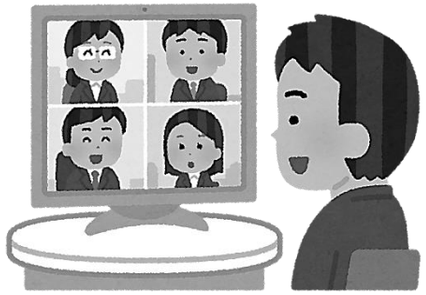

【保護者の皆様へ】

◆　5 月 28 日　オンラインHRについて
日頃より本校の教育活動にご協力いただきありがとうございます。先日案内を配付させていただいた通り、5/28（金）の 8:40 より、ご家庭でオンライン HR の実施練習を行うこととなりました。今年度は昨年度とは違い、休校に入るまでは市からのルーターの貸し出しはできないこととなっております。そのため、4 月に実施したアンケートでルーターの貸し出しを希望されたご家庭の生徒につきましては、5/28（金）は 8:25 までに登校後、教室でオンライン HR に参加していただきます。
もし、4 月にルーターの貸し出しを希望されたご家庭におきまして、接続環境が整ったなどの理由で 5/28（金）のオンライン HR にご家庭で参加ができる場合は、その旨を生徒手帳に記入いただき、担任までお伝えください。また、反対にルーターの貸し出しは希望されていなかったご家庭におきまして、接続環境やご家庭の事情で接続練習を教室で行う必要がある場合についても、生徒手帳にて担任までご連絡をお願いいたします。